

МУП «Бюро технической инвентаризации»

(наименование бюро)

Область, республика, край Волгоградская

Район

Город (др. поселение) г.Волжский

Район города

ТЕХНИЧЕСКИЙ ПАСПОРТ

на помещения (лит.VI),
расположенные на 1, 4 этажах
производственного здания

ул. Молодежная, 12

(местоположение объекта учета)

Инвентарный номер	13957					
Номер в реестре жилищного фонда						
Кадастровый номер	34	35	03 01 19	0041	000628	013957
	А	Б	В	Г	Д	Е

Паспорт составлен по состоянию на 11.05.2007г.

(указывается дата обследования объекта учета)

ул.Сталинградская

микрорайон 2

проспект Ленина

ул.Набережная

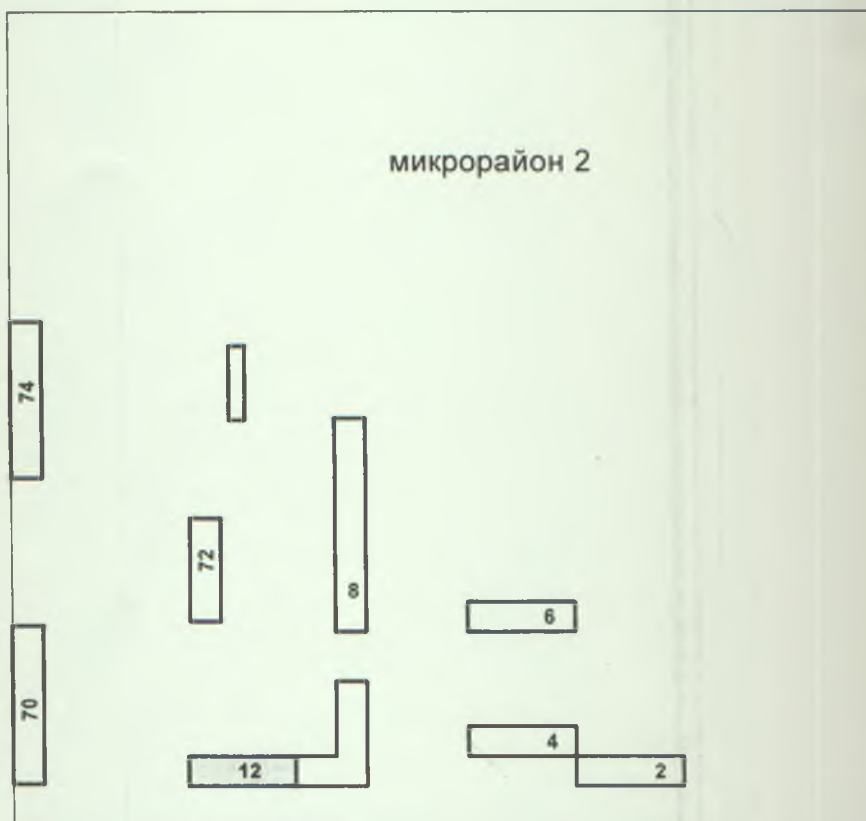

ул.Молодежная

Муниципальное унитарное предприятие
Бюро технической инвентаризации
г.Волжского

РФ
Волгоградская область

Лист
1

Фрагмент схемы
г.Волжского

Дата	Исполнитель	Ф.И.О.	Подпись
11.05.2007г.	Специалист	Короткова Н.В.	<i>Н.В. Короткова</i>
28.05.07г.	Проверил	Авилова В.П.	<i>В.П. Авилова</i>
30.05.07г.	Директор	Трегубова О.Е.	<i>О.Е. Трегубова</i>

ПЛАН 1 ЭТАЖА

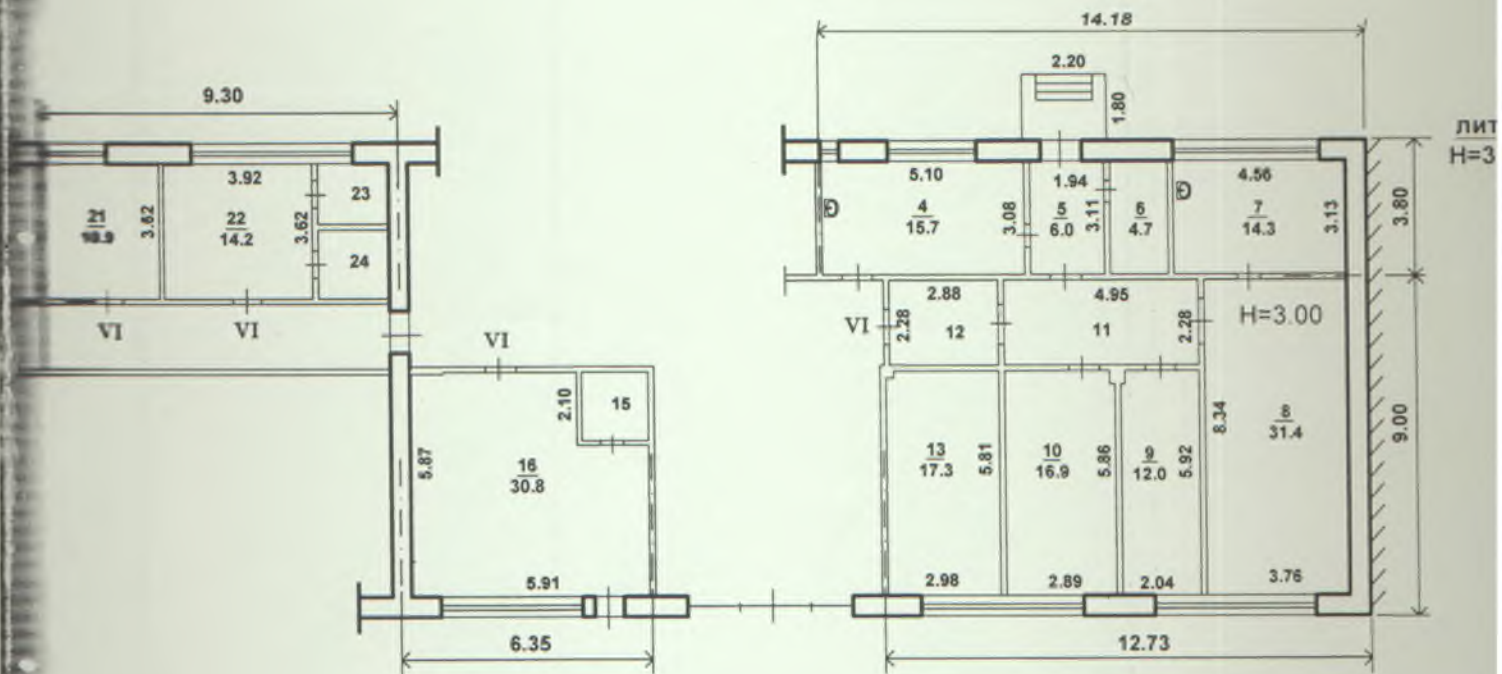

ПЛАН 4 ЭТАЖА

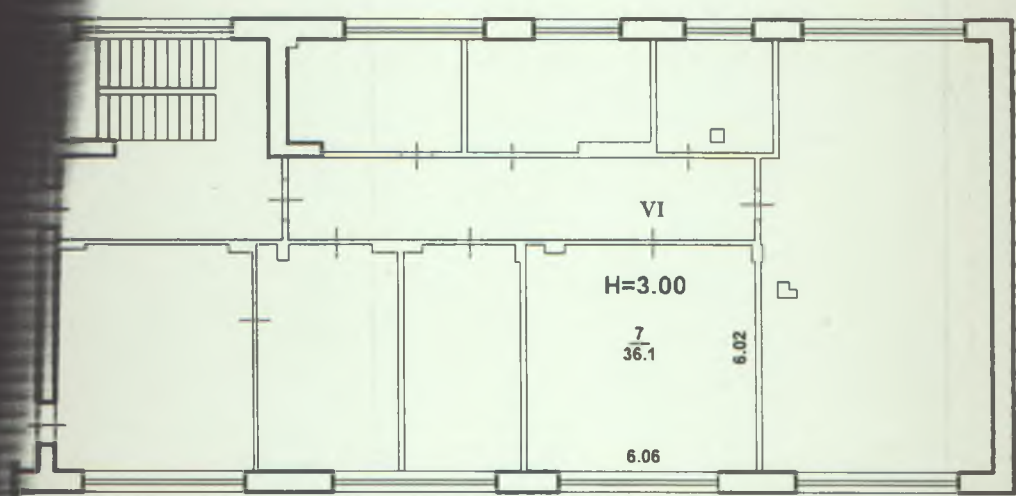

лит. А
Н=3.30

Муниципальное унитарное предприятие "Бюро технической инвентаризации" г.Волжского		РФ Волгоградская область	
Лист 2	Позэтажный план на помещения по ул.Молодежная, 12		Масштаб 1:200
Дата	Исполнитель	Ф.И.О.	Подпись
11.05.2007г.	Специалист	Короткова Н.В.	<i>Короткова</i>
28.05.07г.	Проверил	Авилова В.П.	<i>Авилова</i>
30.05.07г.	Директор	Трегубова О.Е.	<i>Трегубова</i>

ул. Молодежная, 12

ул. Молодежная, 12

ул. Молодежная, 12

литер по плану	этаж	№ помещения	№ по плану	назначение частей помещений: жилая комната, канцелярские, коридоры, торговые и т.п.	производственные		канцелярские		складские		прочие		ИТОГО:	высота помещений
					основная	вспомогател.	основная	вспомогател.	основная	вспомогател.	основная	вспомогател.		
A	1	VI	4	служебное	15,7								15,7	3,00
			5	коридор		6,0							6,0	3,00
			6	подсобное		4,7							4,7	3,00
			7	служебное	14,3								14,3	3,00
			8	производственное	31,4								31,4	3,00
			9	служебное	12,0								12,0	3,00
			10	служебное	16,9								16,9	3,00
			11	коридор		11,3							11,3	3,00
			12	коридор		6,6							6,6	3,00
			13	служебное	17,3								17,3	3,00
			15	подсобное		3,2							3,2	3,00
			16	служебное	30,8								30,8	3,00
			21	служебное	10,9								10,9	3,00
			22	служебное	14,2								14,2	3,00
			23	подсобное		3,0							3,0	3,00
			24	подсобное		3,2							3,2	3,00
				Итого по 1 этажу:	163,5	38,0							201,5	
A	4	VI	7	кабинет			36,1						36,1	3,00
				Итого по 4 этажу:			36,1						36,1	
				Всего:	163,5	38,0	36,1						237,6	

**1. РЕГИСТРАЦИЯ ПРАВА СОБСТВЕННОСТИ
(РЕЕСТРОВЫЙ №) ФОНД _____**

[illegible]

2. ЭКСПЛИКАЦИЯ ЗЕМЕЛЬНОГО УЧАСТКА КВ. М

[illegible]

3. БЛАГОУСТРОЙСТВО ЗДАНИЯ КВ.М.

[illegible]

4. ОБЩИЕ СВЕДЕНИЯ

Назначение	нежилое
------------	---------

Использование _____ нежилое

Количество мест (мощность)

5. ИСЧИСЛЕНИЕ ПЛОЩАДЕЙ И ОБЪЕМОВ ЗДАНИЯ И ЕГО ЧАСТЕЙ (ПОДВАЛОВ, ПРИСТРОЕК И Т. П.)

[illegible]

6. Описание конструктивных элементов здания и определение износа

Литера А Год постройки 1967 Число этажей 4
 Группа капитальности I Вид внутренней отделки простая

№ п / п	Наименование конструктивных элементов	Описание конструктивных элементов (материал, конструкция, отделка и прочее)	Техническое состояние: осадки, трещины, гниль и т. п.	Удельный вес по таблице	Поправки к уд. весу в процентах	Удельный вес констр. элементов с поправкой	Износ в %
1	2	3	4	5	6	7	8
1	Фундаменты	ж.бетонный ленточный, 100 % сл. стенами подв.	удовлетворительное				35
2	а) стены и их наружная отделка	кирпичные, облицовка плиткой	//				35
	б) перегородки	кирпичные, ГКЛ	//				25
3	перекрытия						
	междуэтажное	ж.бетонные плиты по кап. стенам	//				30
	чердачное	ж.бетонные плиты по кап. стенам					
4	Крыша	мягкая кровля	//				30
5	Полы	линолеум, ДВП	//				30
6	оконные	двойные створные	//				30
	дверные	полотна ДВП, филенчатые					
7	Внутренняя отделка	штукатурка, окр., обои, кер. плитка в санузле	//				25
8	отопление	от ТЭЦ					
	водопровод	трубы стальные					
	канализация	трубы чугунные					
	г. водоснаб.	централизованное					
	ванны						
	эл. освещение	проводка скрытая	//				30
	радио						
	телефон	проводка открытая					
9	вентиляция	естественная					
	лифты						
9	Прочие работы	крыльцо	//				30

100

Физический износ здания: 30%

134

100100
$$K =$$
[illegible]

9. Техническое описание служебных построек

Наименование конструктивных элементов		Литера <u>Н-</u>	Удел. вес по таблице	Поправки	Удел. вес с поправкой	Литера <u>Н-</u>	Удел. вес по таблице	Поправки	Удел. вес с поправк.	Литера	Удел. вес по таблице
Фундамент											
Стены и перегородки											
Перекрытия											
Крыша											
Полы											
Проемы	окна										
	двери										
Отделочные работы											
Электроосвещение											
Итого:											
Процент износа											
Формулы для подсчета площ. объема											

[illegible]

10. Исчисления стоимости служебных построек

[illegible]

18

12. Общая стоимость (балансовая в руб.)

Действительная инвентаризационная стоимость _____

« 30 » 05 2007 г. Директор МУПБТИ: Трегубова О.Е.

Дата обследования	«__» _____ 20__ г.	«__» _____ 20__ г.	«__» _____ 20__ г.
Обследовал			
Проверил			
Начальник бюро			